Домашнее задание по ритмике для 2 класса

1) **Повторить** пройденную тему - фразы в мелодии.

Фраза - это незаконченная музыкальная мысль. При пении мелодии фраза - это часть мелодии, которую мы можем спеть на одном дыхании.

Когда одна фраза заканчивается, возникает временная остановка. Это может быть остановка на длинной ноте (целая, половинная и т.д.), остановка на паузе. Место остановки мы отмечаем знаком *цезуры* (галочка).

В этом примере каждая фраза останавливается на длинной нотке:

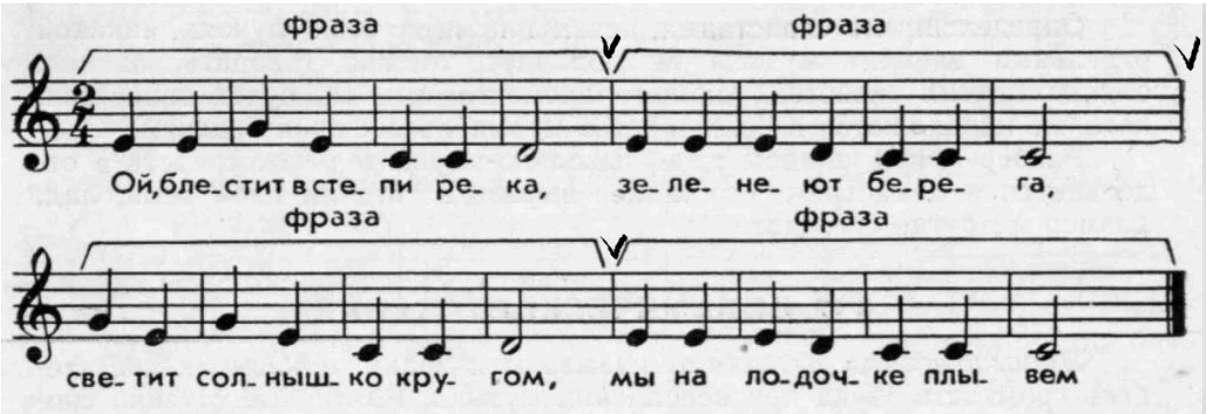

2) Данные мелодии **перепишите**, **расставьте** тактовые черты, **подпишите** тональность и с помощью цезуры **отметьте** место, где фраза останавливается.

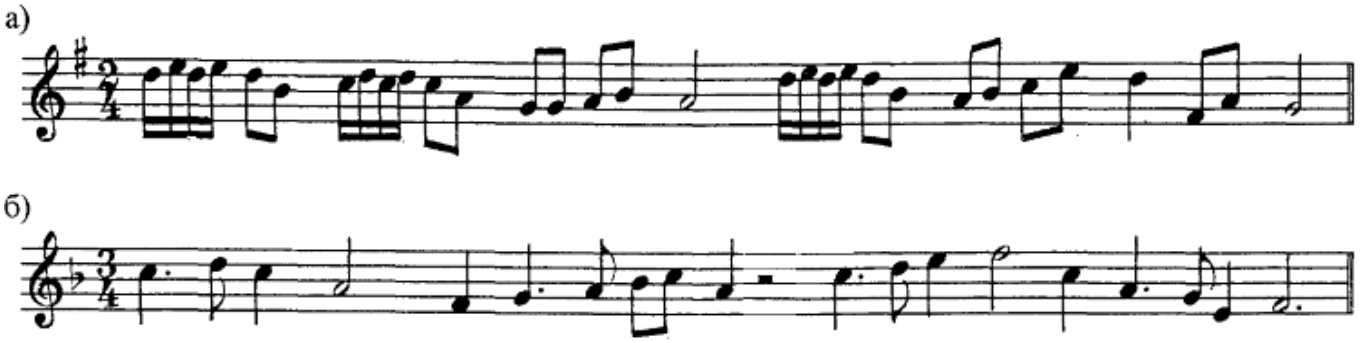

Дорогие ребята и родители!

По всем вопросам (непонятная тема, трудности с домашним заданием и др.) можно и **нужно писать мне на почту** darsert.solf@gmail.com